



Geobasisdaten © Landesamt für Geoinformation und Landentwicklung Baden-Württemberg, www.lgl-bw.de, Grundlage: Daten aus dem Umweltinformationssystem (UIS) der LUBW Landesanstalt für Umwelt Baden-Württemberg

Legende

Baumbewertung - Vitalität

- abgängig
- abgestorben
- geschwächt
- gut
- keine Angabe möglich

25 0 25 50 75 100 Meter



faktorgrün 79100 Freiburg Merzhauser Str. 110 Tel. 0761 - 707 647 0 freiburg@faktorgruen.de
 78628 Rottweil Eisenbahnstr. 26 Tel. 0741 - 157 05 rottweil@faktorgruen.de
 69115 Heidelberg Franz-Knauff-Str. 2-4 Tel. 06221 - 985 410 heidelberg@faktorgruen.de
 70565 Stuttgart Schockenriedstr. 4 Tel. 0711 - 48 999 48 0 stuttgart@faktorgruen.de
 Partnerschaftsgesellschaft mbB
 Landschaftsarchitekten bdla
 Beratende Ingenieure
 www.faktorgruen.de

Auftraggeber	Stadt Freiburg im Breisgau		
Projekt	Gewässerausbau Dietenbach (Planfeststellung) - Bestandserfassung Fauna und Flora		
Planbezeichnung	Anhang 8a – Einzelbaumerfassung Vitalität		
Projektnr.	bk038	Plannr.	Seite 1
		Bearbeiter	cg
Maßstab	1:1000	Plangröße	A2
		Datum	04.05.2020

L:\bki038-Freiburg, Dietenbach Gewässerausbau\GIS\QGIS\bki038_Baumkataster_forQField_CG.qgz



Geobasisdaten © Landesamt für Geoinformation und Landentwicklung Baden-Württemberg, www.lgl-bw.de, Grundlage: Daten aus dem Umweltinformationssystem (UIS) der LUBW Landesanstalt für Umwelt Baden-Württemberg

Legende

Baumbewertung - Vitalität

- abgängig
- abgestorben
- geschwächt
- gut
- keine Angabe möglich

25 0 25 50 75 100 Meter

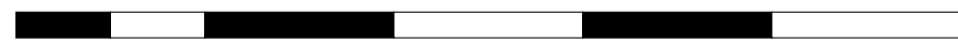

faktorgrün

Partnerschaftsgesellschaft mbB
Landschaftsarchitekten bdla
Beratende Ingenieure

79100 Freiburg
78628 Rottweil
69115 Heidelberg
70565 Stuttgart

Merzhauser Str. 110
Eisenbahnstr. 26
Franz-Knauff-Str. 2-4
Schockenriedstr. 4

Tel. 0761 - 707 647 0
Tel. 0741 - 157 05
Tel. 06221 - 985 410
Tel. 0711 - 48 999 48 0

freiburg@faktorgruen.de
rottweil@faktorgruen.de
heidelberg@faktorgruen.de
stuttgart@faktorgruen.de
www.faktorgruen.de

Auftraggeber **Stadt Freiburg im Breisgau**

Projekt **Gewässerausbau Dietenbach (Planfeststellung) - Bestandserfassung Fauna und Flora**

Planbezeichnung **Anhang 8a – Einzelbaumerfassung Vitalität**

Projektnr. bk038	Plannr. Seite 2	Bearbeiter cg
Maßstab 1:1000	Plangröße A2	Datum 04.05.2020



Geobasisdaten © Landesamt für Geoinformation und Landentwicklung Baden-Württemberg, www.lgl-bw.de, Grundlage: Daten aus dem Umweltinformationssystem (UIS) der LUBW Landesanstalt für Umwelt Baden-Württemberg

Legende

Baumbewertung - Vitalität

- abgängig
- abgestorben
- geschwächt
- gut
- keine Angabe möglich

25 0 25 50 75 100 Meter

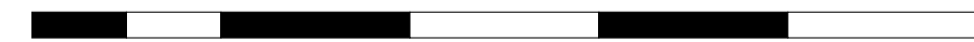

faktorgrün 79100 Freiburg Merzhauser Str. 110 Tel. 0761 - 707 647 0 freiburg@faktorgruen.de
 78628 Rottweil Eisenbahnstr. 26 Tel. 0741 - 157 05 rottweil@faktorgruen.de
 69115 Heidelberg Franz-Knauff-Str. 2-4 Tel. 06221 - 985 410 heidelberg@faktorgruen.de
 70565 Stuttgart Schöckelriedstr. 4 Tel. 0711 - 48 999 48 0 stuttgart@faktorgruen.de
 Partnerschaftsgesellschaft mbB
 Landschaftsarchitekten bdla
 Beratende Ingenieure
 www.faktorgruen.de

Auftraggeber	Stadt Freiburg im Breisgau		
Projekt	Gewässerausbau Dietenbach (Planfeststellung) - Bestandserfassung Fauna und Flora		
Planbezeichnung	Anhang 8a – Einzelbaumerfassung Vitalität		
Projektnr.	bk038	Plannr.	Seite 3
Maßstab	1:1000	Plangröße	A2
		Bearbeiter	cg
		Datum	04.05.2020



Geobasisdaten © Landesamt für Geoinformation und Landentwicklung Baden-Württemberg, www.lgl-bw.de, Grundlage: Daten aus dem Umweltinformationssystem (UIS) der LUBW Landesanstalt für Umwelt Baden-Württemberg

Legende

Baumbewertung - Vitalität

- abgängig
- abgestorben
- geschwächt
- gut
- keine Angabe möglich

25 0 25 50 75 100 Meter



faktorgrün

Partnerschaftsgesellschaft mbB
Landschaftsarchitekten bdla
Beratende Ingenieure

79100 Freiburg
78628 Rottweil
69115 Heidelberg
70565 Stuttgart

Merzhauser Str. 110
Eisenbahnstr. 26
Franz-Knauff-Str. 2-4
Schockenriedstr. 4

Tel. 0761 - 707 647 0
Tel. 0741 - 157 05
Tel. 06221 - 985 410
Tel. 0711 - 48 999 48 0

freiburg@faktorgruen.de
rottweil@faktorgruen.de
heidelberg@faktorgruen.de
stuttgart@faktorgruen.de
www.faktorgruen.de

Auftraggeber **Stadt Freiburg im Breisgau**

Projekt **Gewässerausbau Dietenbach (Planfeststellung) - Bestandserfassung Fauna und Flora**

Planbezeichnung **Anhang 8a – Einzelbaumerfassung Vitalität**

Projektnr. bk038	Plannr. Seite 4	Bearbeiter cg
Maßstab 1:1000	Plangröße A2	Datum 04.05.2020



Geobasisdaten © Landesamt für Geoinformation und Landentwicklung Baden-Württemberg, www.lgl-bw.de, Grundlage: Daten aus dem Umweltinformationssystem (UIS) der LUBW Landesanstalt für Umwelt Baden-Württemberg

Legende

Baumbewertung - Vitalität

- abgängig
- abgestorben
- geschwächt
- gut
- keine Angabe möglich

25 0 25 50 75 100 Meter

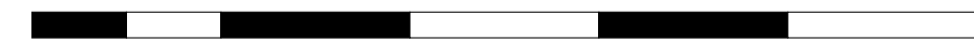

faktorgrün 79100 Freiburg 78628 Rottweil 69115 Heidelberg 70565 Stuttgart
 Partnerschaftsgesellschaft mbB
 Landschaftsarchitekten bdla
 Beratende Ingenieure

Merzhauser Str. 110
 Eisenbahnstr. 26
 Franz-Knauff-Str. 2-4
 Schockenriedstr. 4

Tel. 0761 - 707 647 0
 Tel. 0741 - 157 05
 Tel. 06221 - 985 410
 Tel. 0711 - 48 999 48 0

freiburg@faktorgruen.de
 rottweil@faktorgruen.de
 heidelberg@faktorgruen.de
 stuttgart@faktorgruen.de
 www.faktorgruen.de

Auftraggeber	Stadt Freiburg im Breisgau		
Projekt	Gewässerausbau Dietenbach (Planfeststellung) - Bestandserfassung Fauna und Flora		
Planbezeichnung	Anhang 8a – Einzelbaumerfassung Vitalität		
Projektnr.	bk038	Plannr.	Seite 5
Maßstab	1:1000	Plangröße	A2
		Bearbeiter	cg
		Datum	04.05.2020

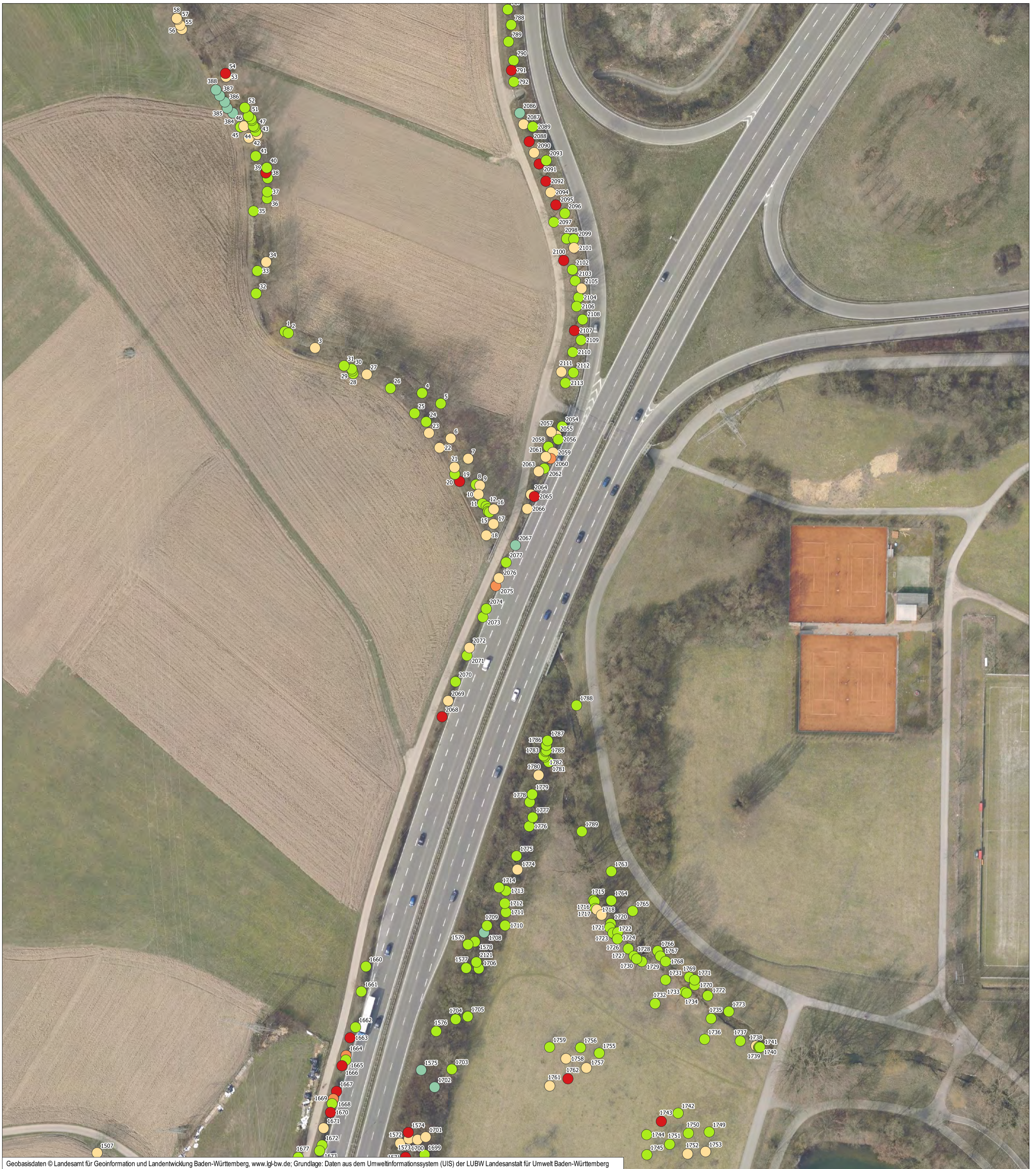

Geobasisdaten © Landesamt für Geoinformation und Landentwicklung Baden-Württemberg, www.lgl-bw.de, Grundlage: Daten aus dem Umweltinformationssystem (UIS) der LUBW Landesanstalt für Umwelt Baden-Württemberg

Legende

Baumbewertung - Vitalität

- abgängig
- abgestorben
- geschwächt
- gut
- keine Angabe möglich

25 0 25 50 75 100 Meter

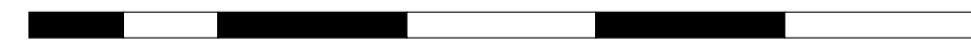

faktorgrün Partnerschaftsgesellschaft mbB Landschaftsarchitekten bdla Beratende Ingenieure		79100 Freiburg 78628 Rottweil 69115 Heidelberg 70565 Stuttgart	Merzhauser Str. 110 Eisenbahnstr. 26 Franz-Knauff-Str. 2-4 Schockenriedstr. 4	Tel. 0761 - 707 647 0 Tel. 0741 - 157 05 Tel. 06221 - 985 410 Tel. 0711 - 48 999 48 0	freiburg@faktorgruen.de rottweil@faktorgruen.de heidelberg@faktorgruen.de stuttgart@faktorgruen.de www.faktorgruen.de
Auftraggeber	Stadt Freiburg im Breisgau				
Projekt	Gewässerausbau Dietenbach (Planfeststellung) - Bestandserfassung Fauna und Flora				
Planbezeichnung	Anhang 8a – Einzelbaumerfassung Vitalität				
Projektnr.	bk038	Plannr.	Seite 6	Bearbeiter	cg
Maßstab	1:1000	Plangröße	A2	Datum	04.05.2020